



Objet : Nouvelles fonctionnalités GapSQL de la version 4.0.3.17

Chers clients,

Vous trouverez ci-dessous, les explications concernant les nouveautés programmées et disponibles dans le programme GapSQL. En effet, grâce à vos suggestions, le programme ne cesse de s'améliorer.

Fichiers

Fichiers => Personnel => Période d'occupation => Occupation => Horaire DMFA

Dès maintenant, la gestion des suspensions des contrats personnel (congé parental, mi-temps médical, etc.) est possible dans la liaison complète avec Partena.

Fichiers => Personnel => Compatibilités/Incompatibilités

Nous avons remarqué que si un client a une incompatibilité avec une repasseuse, il était possible de planifier la commande et de répartir les titres mais le rendez-vous ne se mettait pas dans l'agenda. Il se retrouvait directement dans les conflits.

Cette erreur a été corrigée dans cette version.

Fichiers => Personnel => Paie/Secrétariat social

Lien Easy

Suivant le type de paiement sélectionné l'IBAN est obligatoire.

Les types de paiement :

- "" Vide, rien sélectionnée
- "Virement bancaire"
- "Support de données"



Paielement : Virement bancaire

Code	Libellé
1	Cheque
3	Especie
2	Liste bancaire
4	Support de données
0	Virement bancaire

La paie sera bloquée lors de sa génération si ce n'est pas correctement encodé.

(UIPaieSecSocResume) Résumé de la génération de la paie

Libellé	Gestion	Envoi	Erreurs
Dossier : Personnel			
Type : 3. Personnel			
<input checked="" type="checkbox"/> <input type="checkbox"/> Le champ "IBAN" est vide. (Information bloquante)			

Fichiers => Enquête sociale => Fiche d'appel

À partir de cette version, le nom de la personne qui a reçu l'appel apparaîtra à l'écran quelle qu'en soit la hiérarchie.

Agendas

Agendas => Agenda

Il est désormais possible de faire une recherche de disponibilités sur plusieurs jours directement dans l'agenda (clic-droit 'Recherche' > 'Disponibilité').

05/10/2020		06/10/2020		07/10/2020		08/10/2020		09/10/2020		10/10/2020					
08:00-04:00 CP		09:00-03:00 CP		08:30-04:00 CP		08:00-04:00 CP		08:00-05:00 CP							
12:00-00:41 CP						12:00-02:00 CP		13:00-04:00 CP							
12:41-01:19 CP															
14:00-03:00 CP						14:00-03:00 CP									
Résumé recherche (Disponibilité)															
<div><div></div><div></div><div></div></div>															
Dossier	Jour	Date	Semaine	Sem. courante	Nom	Prénom	Locomotion	Code postal	Localité	Début	Durée	Fin	Dont repos de*	H. supp*	CP Dispo/Rapp
	Lundi	05/10/2020	1/2	2	ALBERTO LUCIANO	ALBERTO LUCIANO	ALBERTO	00000	ALBERTO	08:30	07:00	15:30			
	Mardi	06/10/2020	1/2	2	ALBERTO LUCIANO	ALBERTO LUCIANO	ALBERTO	00000	ALBERTO	13:00	07:00	20:00			
	Mercredi	07/10/2020	1/2	2	ALBERTO LUCIANO	ALBERTO LUCIANO	ALBERTO	00000	ALBERTO	08:00	08:00	16:00			
	Jeudi	08/10/2020	1/2	2	ALBERTO LUCIANO	ALBERTO LUCIANO	ALBERTO	00000	ALBERTO	08:30	08:00	16:30			
	Vendredi	09/10/2020	1/2	2	ALBERTO LUCIANO	ALBERTO LUCIANO	ALBERTO	00000	ALBERTO	08:00	06:00	14:00			



Agendas => Agenda

Il y a du changement pour la gestion "Compléter l'agenda pour correspondre à l'horaire de l'horaire théorique".

Avant, pour la journée que l'on traitait, on comparait l'horaire du jour, indiqué dans les horaires théoriques, avec toutes les prestations liées à des CP de type Heure (AgendaHeure).

Et pour les périodes de temps de l'horaire qui n'était pas recouverte par les prestations, on créait de nouvelles prestations.

Maintenant, on fait exactement la même chose à la différence que l'on ne reprend pas les prestations qui sont liées à des codes indiqués comme superposables.

(UICodePrestationRecord) Code de prestation

Code

Code (FR): CodeSuperposable Libellé

Signalétique Codes associés Paie / Secrétariat sc

Type

Unité : Heure

Heure / Jour

Type heure/jour : Presté

☐ Complémentaire ☐ Récupération

☐ Supplémentaire ☐ Maladie/Accident

☐ Disponible/Rappelable

☒ Superposable (seulement pour les H. planning)

☐ Code générant des déplacements/mobilités

Donc maintenant lorsque l'on utilise "Compléter l'agenda pour correspondre à l'horaire de l'horaire théorique", le programme ne tient pas compte des prestations superposables et complète la journée comme si elles n'existaient pas.



Exemple:

J'ai 4h de superposition et j'indique ma journée en congé, je me retrouve avec une prestation "Congé" pour une durée de 10h car c'est la définition de mon horaire théorique.

30/09/2020
07:30-04:00 CodeSuperposable

(UIGenererCongeRecord) Génération congé

Personnel
Nom : ANDRISI Letizia (ANDRISI)
Code génération : CP

Type d'encodage
☐ Heures
☐ La matinée uniquement
☐ L'après-midi uniquement
☒ En jour uniquement

Compléter l'agenda pour correspondre à l'hor
☐ Jamais
☐ Par rapport aux options du dossier
☒ Toujours à réaliser au 9 (Laisser vide pour compléter toute la période)
☒ Congé. Si le congé est partiel, compléter la journée avec le code Congé

Mode modification 1

Confirmer
Avertissement : Il existe des prestations pour la période du 30/09/2020 au 30/09/2020. Voulez-vous les modifier / supprimer ?
2
Oui Non

3

ANDRISI Letizia (ANDRISI)
Mercredi, 30/09/2020

07:30-10:00 Congé
07:30-04:00 CodeSuperposable

Horaire théorique :

Période d'occupation : ANDRISI Letizia (ANDRISI)

Période
Début : 01/01/2019 9
Fin : 01/01/2019 9
Type de période occupation : TPO-TOUS
Motif de sortie :

Détail Occupation **Horaire théorique** Horaire rappelable Valeur Paie / Secrétariat social

Période
Début Fin
01/01/2019

Horaire
1 10:00 (07:30) 10:00 (07:30) 10:00 (07:30)

(UIHoraireRecord) Horaire
Code
Code (FR): 10:00 (07:30)
Définition
Couleur texte : Color not select
☒ Utiliser une durée différente si modifica
☒ Utiliser une durée différente pour le ca
Repartitions Gestion automatique
Plage de présence:
Début: 07:30 Durée: 10:00



Impressions/Exports

Impressions/Exports => Clients

Les filtres 'Contrat client actif' et 'Contrat client inactif' ont été ajoutés dans la liste 'Liste des clients par secteur'.

The screenshot shows the 'Impressions/Exports' menu with the 'Liste' dropdown open. The 'Liste des clients par secteur' option is highlighted at the bottom. To the right, the 'Contrat client actif' and 'Contrat client inactif' filters are visible and checked.

Impressions/Exports => Article

A partir de cette version, il est possible de sortir du programme 3 listes d'articles:

- Liste des articles manuels,
- Liste des articles automatiques,
- Liste des articles forfaitaires.

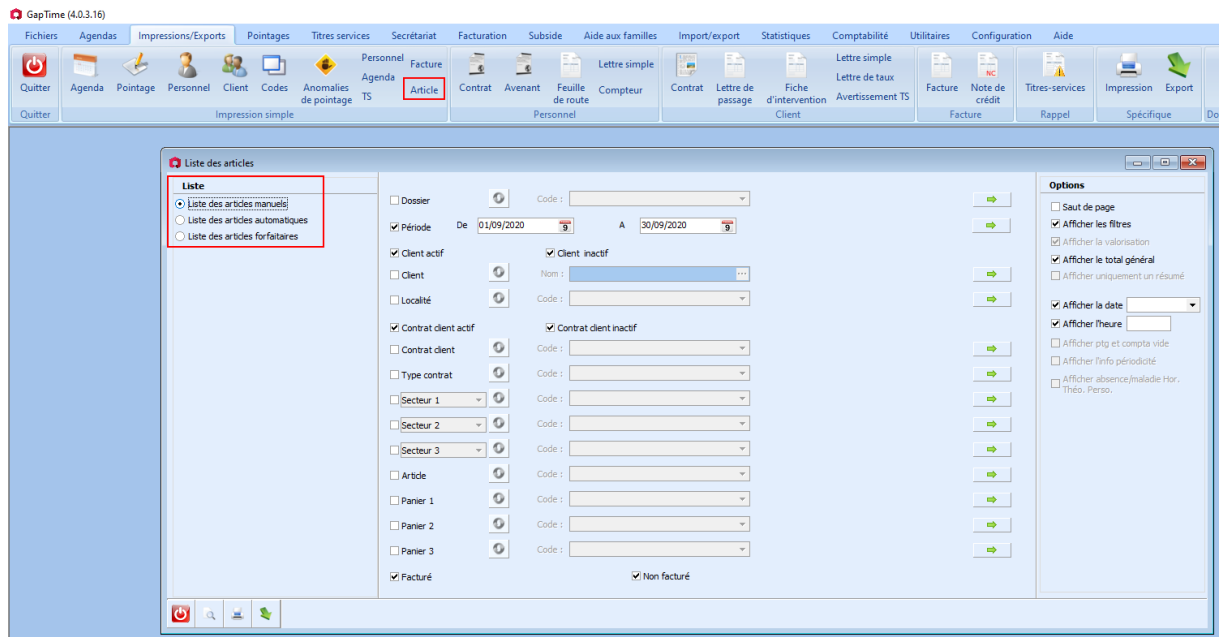

Titres services

Titres services => Vérification

Dorénavant, il est possible d'ajouter un filtre par région dans la vérification des titres. Cette colonne n'est pas visible par défaut. Pour l'afficher, vous devez faire un clic droit sur l'en-tête d'une colonne et cliquer sur 'Personnaliser les colonnes'.

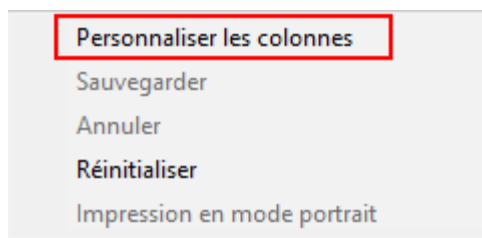

Une colonne apparaît tout à gauche de votre écran. Cliquez sur l'entête de la colonne apparue et cocher la case 'Région'.

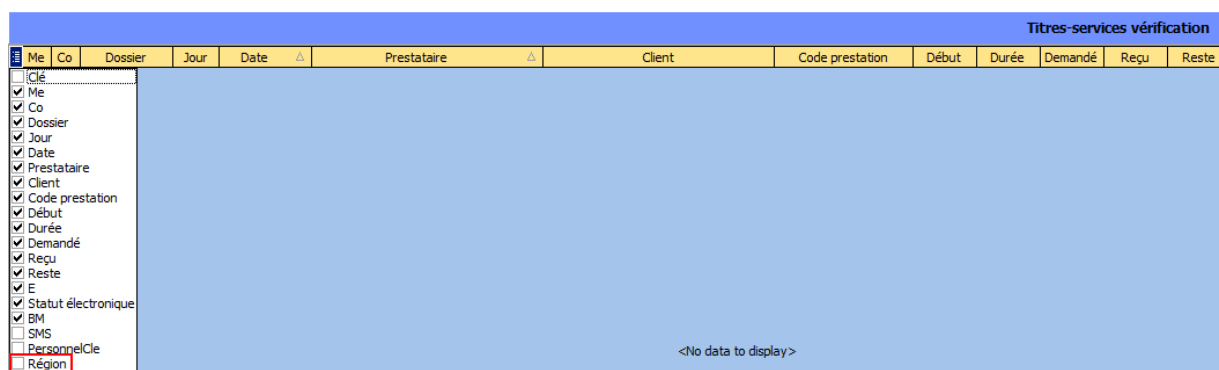



Vous verrez la colonne tout à droite de votre écran reprenant les différentes régions.

Région
Région Wallonne
Région Wallonne
Région Wallonne
Région Wallonne
Bruxelles Capitale
Bruxelles Capitale
Bruxelles Capitale
Bruxelles Capitale
Bruxelles Capitale
Région Flamande
Région Flamande
Région Wallonne
Bruxelles Capitale
Bruxelles Capitale

Commande

Commande => Commande => Historique commande

Il est désormais possible de :

1. Voir le nom de la personne qui a encodé la commande (Créé par) mais également la personne qui l'a modifiée la dernière fois (Modifié par). Pour ajouter les colonnes, clic-droit sur l'entête de colonne > Personnaliser les colonnes et cliquez sur l'icône  et cochez les cases 'Créer par' et 'Modifié par'
2. Filtrer par 'Personnel' et 'Equipe';
3. Faire un export Excel de l'historique de repassage via la flèche 'Exportation'.

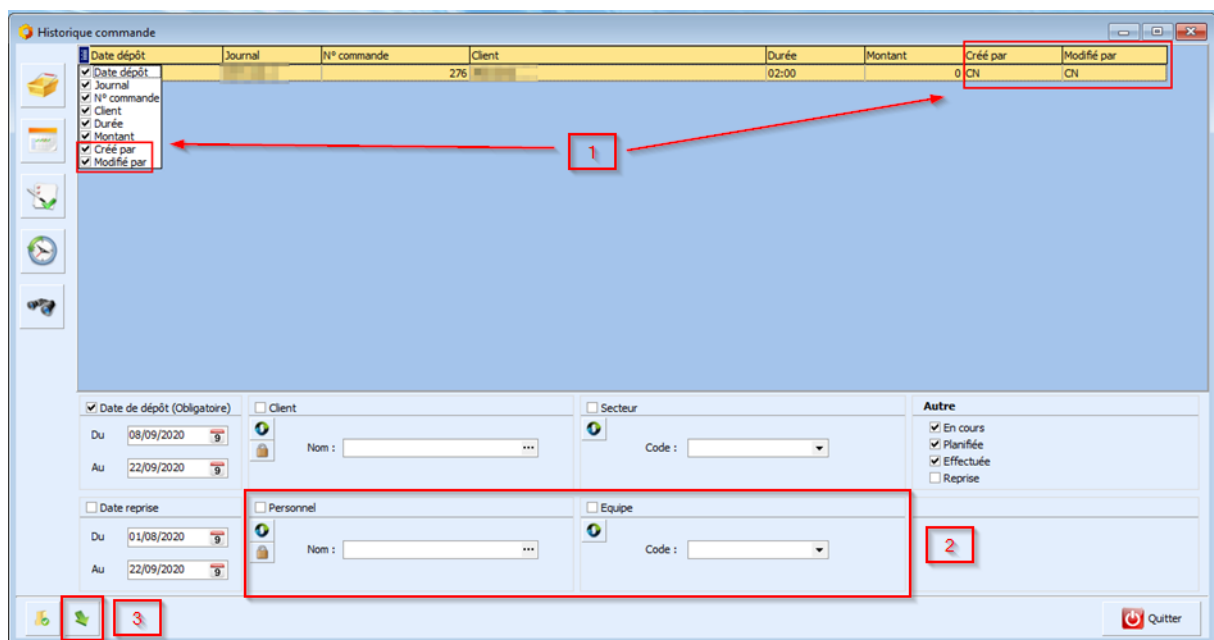



Commande => Commande

Dès à présent, il existe un onglet libre dans la commande.

Messagerie

Messagerie => Messagerie

Dorénavant, lors de l'impression du message, l'intégralité du message et du suivi seront bien repris.

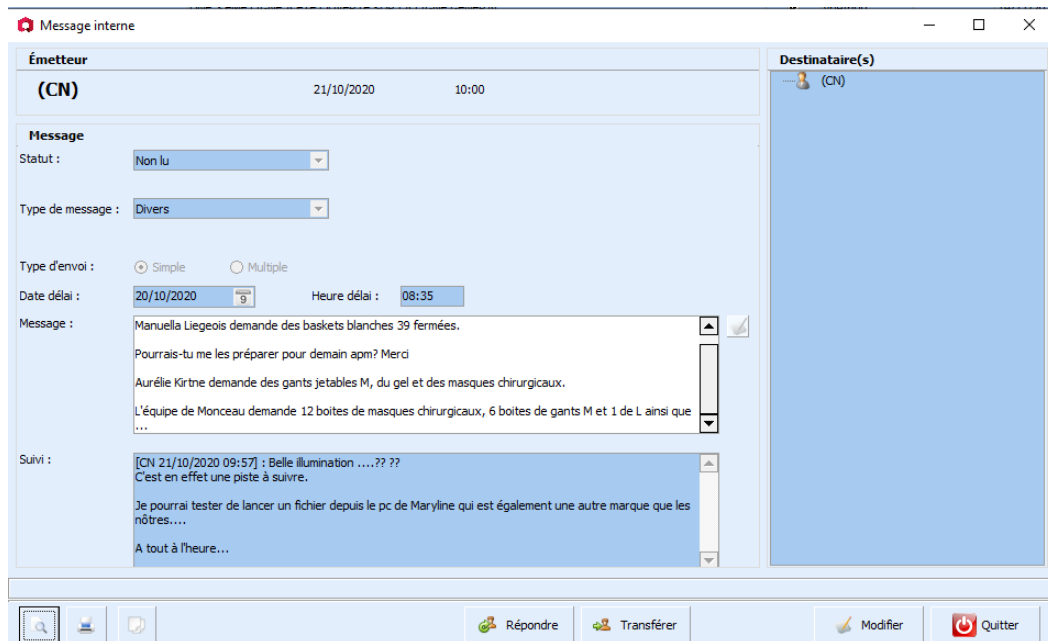

Messagerie => Boîte de réception

Nous avons remarqué qu'il y avait un souci de refresh lors du traitement des messages non lus. En effet, lorsqu'on ouvrait le mail, qu'on le modifiait et que l'on mettait le statut 'Traité', le programme prenait bien en compte le changement. Par contre, si on revient dans la grille, le statut du message restait en 'non lu' alors que la demande a bien été traitée.

Cette erreur a été corrigée dans cette version.

Configuration

Configuration => documents type

A partir de cette version, 2 nouvelles fonctions ont été ajoutées:

- GetQuantiteValeurByPO;
- GetQuantiteValeurByPersonnel avec la CleCodePrestation pourra voir la quantité venant de la table AgendaValeur.